

**INFORMASI MEKANISME PEMBAYARAN BILLING SMM PTN BARAT 2023
(Untuk konsumsi Pendaftar/Calon Mahasiswa / Nasabah)**

A. Pembayaran Melalui Channel BNI

1. Pembayaran melalui Teller BNI

- a. Pendaftar atau calon mahasiswa datang ke Cabang BNI terdekat dengan membawa nomor kode pembayaran/SIP pendaftaran SMM-PTN Barat.
- b. Pembayaran dapat dilakukan secara tunai maupun transfer dari rekening BNI yang telah dimiliki oleh pendaftar/calon mahasiswa.
- c. Pendaftar atau calon mahasiswa akan menerima lembaran "Tanda Terima Pembayaran" (berstempel dan ditandatangani oleh petugas teller BNI), untuk disimpan dengan baik sebagai bukti pembayaran yang sah.

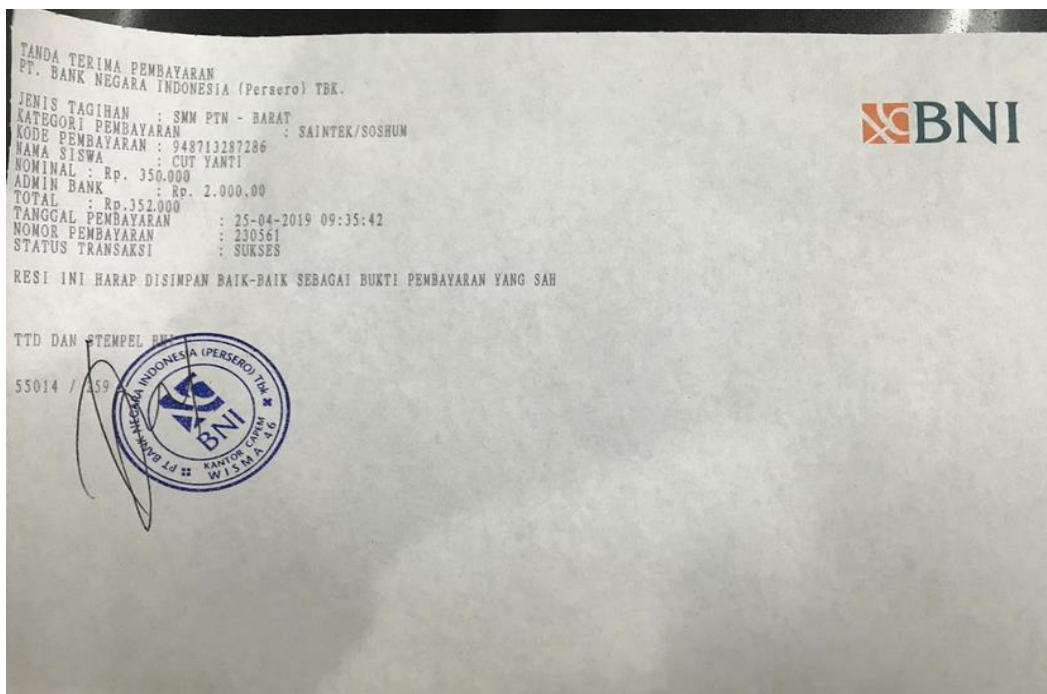

2. Pembayaran melalui BNI ATM

PEMBAYARAN HARUS DILAKUKAN DI MESIN ATM BNI DAN ATM MERAH PUTIH EX.BNI DENGAN MENGGUNAKAN KARTU BNI UNTUK MENGHINDARI ERROR PEMBAYARAN

- a. Masukkan Kartu ATM di Mesin ATM BNI, pilih **BAHASA**, lalu masukkan **PIN ATM**.

b. Pilih **MENU LAINNYA**:



c. Pilih **MENU PEMBAYARAN**:

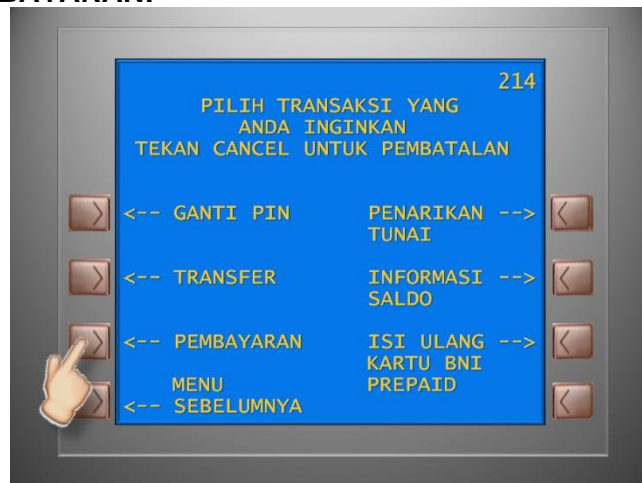

d. Pilih **MENU BERIKUTNYA**:



e. Pilih **MENU UNIVERSITAS**:



f. Pilih **SMM-PTN BARAT**:



g. Selalu Pilih **“SAINTEK / SOSHUM”**

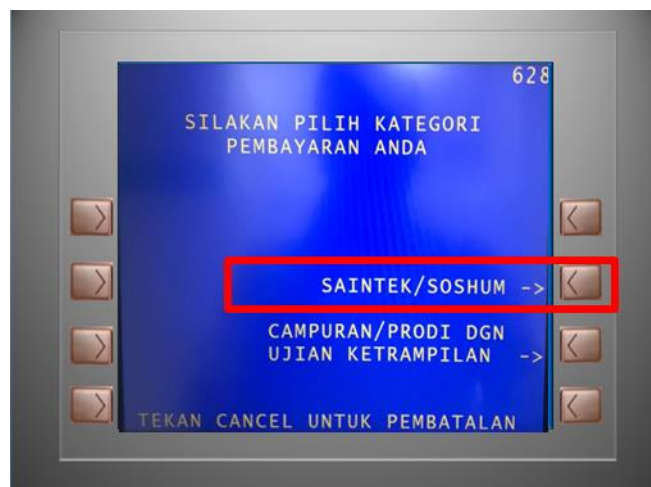

- h. Masukkan kode pembayaran yang tercetak pada slip pembayaran biaya seleksi SMM-PTN BARAT 2023 yang diperoleh setelah melakukan pendaftaran



- i. Periksa kembali informasi yang muncul pada layar konfirmasi. Jika sudah benar, pilih **TEKAN JIKA YA**.



*) jika ternyata kode bayar yang dimasukkan salah, silakan pilih **TEKAN JIKA TIDAK**, dan ulangi transaksi.

- j. Pastikan muncul tulisan transaksi sukses pada layar, dan simpan struk ATM sebagai bukti sah pembayaran.

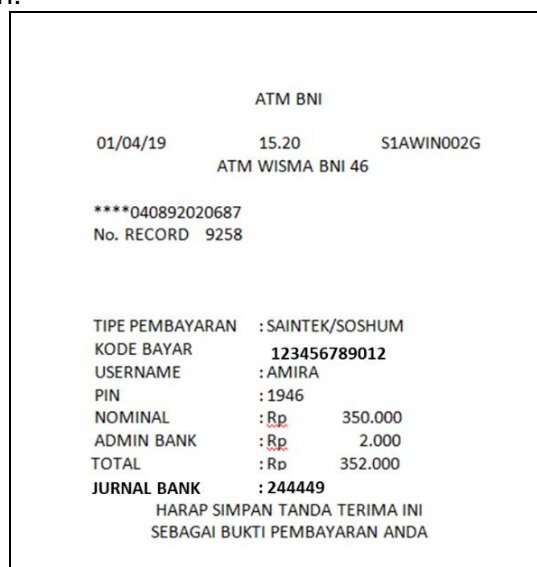

3. Pembayaran melalui Mobile Banking BNI

- a. Login ke BNI Mobile Banking.
- b. Pilih menu **Pembayaran**.

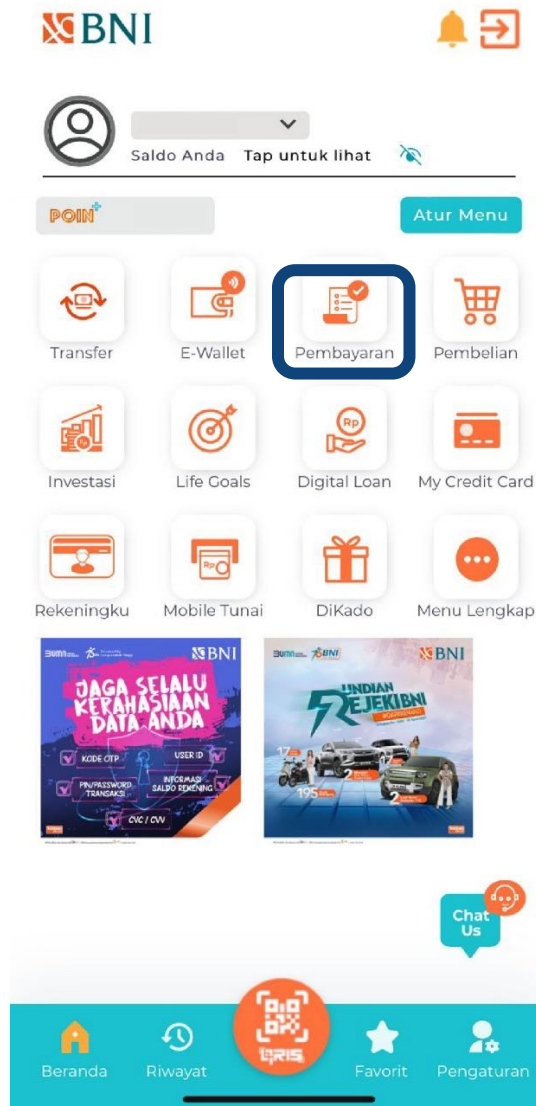

c. Pilih menu **Biaya Pendidikan**

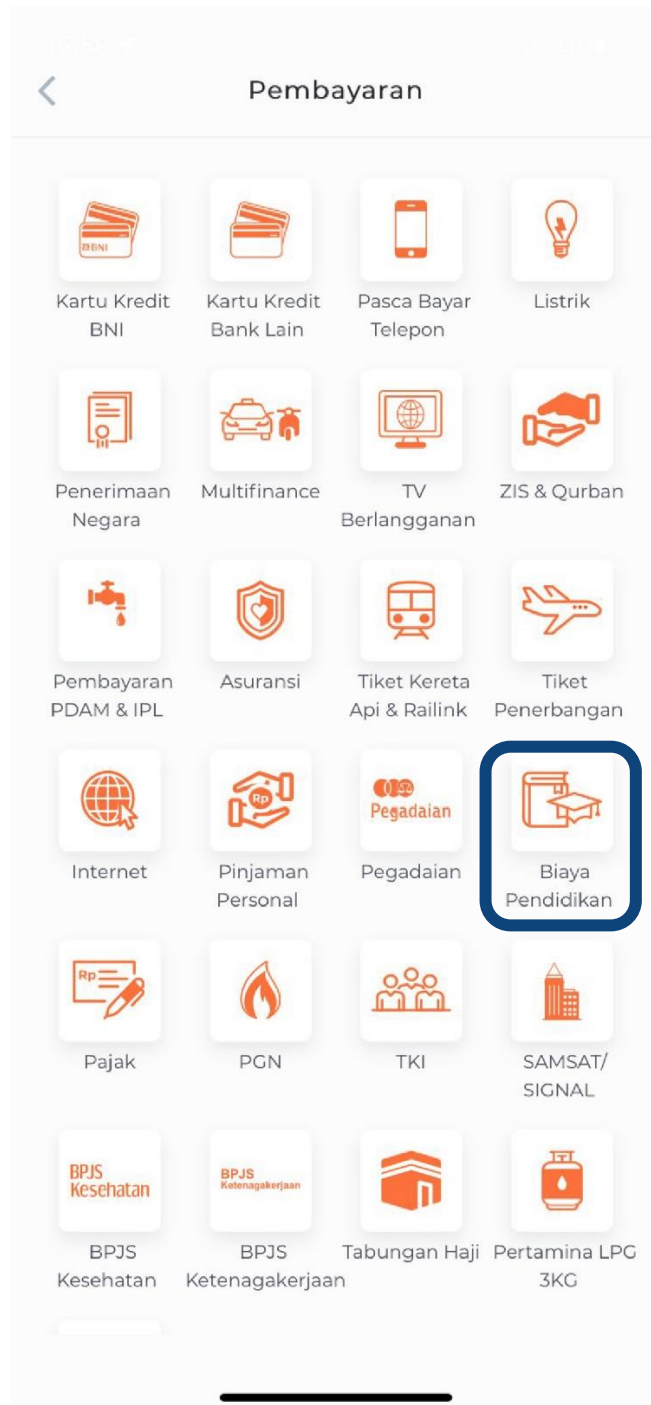

- d. Pilih **Pendaftaran** untuk pemilihan jenis layanan.
- e. Pilih rekening sumber dana.
- f. Pilih **SMM PTN-BARAT** pada institusi.
- g. Input nomor Kode Bayar

The screenshot shows a mobile application interface for 'Biaya Pendidikan' (Education Fee). The form is titled 'Jenis Layanan Biaya Pendidikan' and contains the following fields:

- Jenis Layanan:** A dropdown menu with 'Pendaftaran' selected.
- Sumber Dana:** A dropdown menu with 'Pilih Tipe Sumber Dana' selected.
- Institusi:** A dropdown menu with 'SMM PTN-BARAT' selected.
- Kode Bayar:** A text input field containing the number '460014987281'.

At the bottom of the form is a large orange button labeled 'Lanjut' (Next).

i. Tunggu konfirmasi pembayaran dan simpan bukti transaksinya.

Biaya Pendidikan

Jumlah Tagihan
Rp. 352.000,00

Sumber Dana: Tabungan/Giro 1000530246
Jenis Layanan: PENDAFTARAN
Institusi: SMM PTN-BARAT
Kode Bayar: 460014987281
Nama: PESERTA SMM PTN-BARAT
Tanggal Lahir:
Program Studi:
Periode:

Rincian
Nominal Tagihan: 350.000
Biaya Layanan: Rp. 2.000
Masukkan Password Transaksi

Jika data diatas sudah diisi dan benar, anda dapat

Selanjutnya

Transaksi Berhasil
Rp. 352.000.00

Sumber Dana: Tabungan/Giro 1000530246
Jenis Layanan: PENDAFTARAN
Institusi: SMM PTN-BARAT
Referensi Transaksi: 230313000014371078
Tanggal Transaksi: 13-03-2023
Waktu Transaksi: 08:49:22 WIB
No SIP: 12345612
Nama: PESERTA SMM PTN-BARAT
Tanggal Lahir:
Biaya Layanan: Rp. 2.000

Transaksi Lagi **Share**

Kembali ke Beranda